

ПРИЛОЖЕНИЕ
к постановлению Администрации
городского округа
"Город Архангельск"
от 14 января 2025 г. № 27

Схема границ публичного сервитута

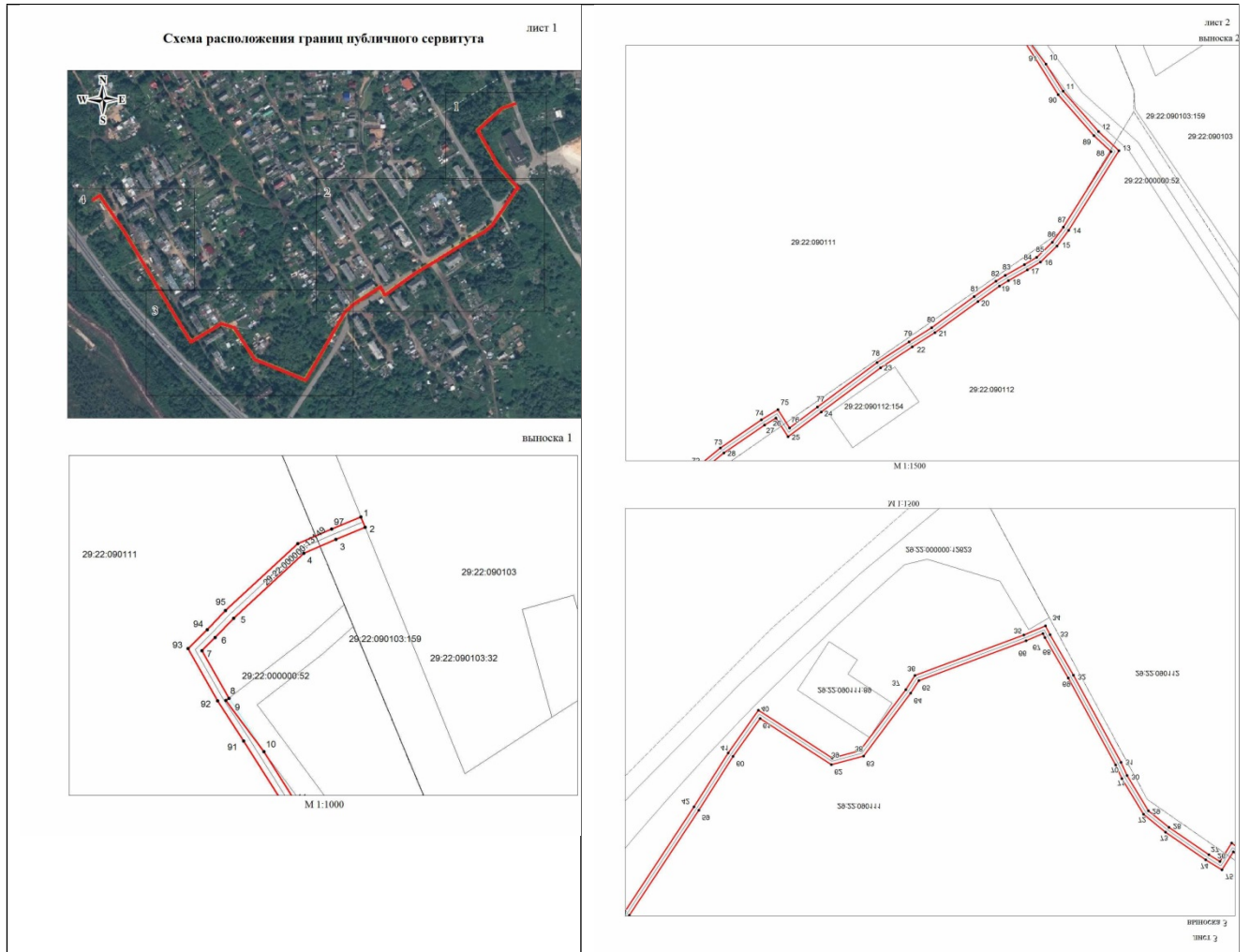

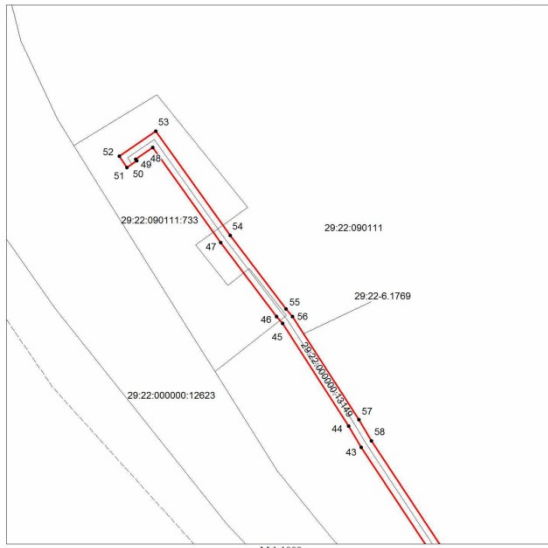

- УСЛОВНЫЕ ОБОЗНАЧЕНИЯ**
- граница публичного сервитута;
 - обозначение характерной точки публичного сервитута;
 - существующая часть границы земельного участка, объекта недвижимости, сведения о котором содержатся в ЕТРН;
 - зона с особыми условиями использования территории;
 - 29.22.090111.1 — кадастровый номер объекта недвижимости
 - 29.22-6.1 — реестровый номер ЗОУИТ
 - 29.22.090111 — номер кадастрового квартала

1	2	3	4	5
46	649374,31	2510890,05	аналитический	0,10
47	649399,07	2510871,30	аналитический	0,10
48	649430,91	2510848,65	аналитический	0,10
49	649427,03	2510842,94	аналитический	0,10
50	649426,46	2510843,33	аналитический	0,10
51	649424,20	2510840,03	аналитический	0,10
52	649428,07	2510837,38	аналитический	0,10
53	649426,43	2510849,64	аналитический	0,10
54	649401,41	2510874,54	аналитический	0,10
55	649376,78	2510893,20	аналитический	0,10
56	649374,28	2510895,31	аналитический	0,10
57	649339,72	2510917,56	аналитический	0,10
58	649332,57	2510921,78	аналитический	0,10
59	649262,09	2510968,34	аналитический	0,10
60	649226,06	2510991,23	аналитический	0,10
61	649200,67	2511009,19	аналитический	0,10
62	649231,56	2511056,88	аналитический	0,10
63	649225,84	2511078,41	аналитический	0,10
64	649183,83	2511109,84	аналитический	0,10
65	649175,33	2511115,45	аналитический	0,10
66	649148,62	2511187,08	аналитический	0,10
67	649143,95	2511198,32	аналитический	0,10
68	649146,56	2511199,67	аналитический	0,10
69	649173,70	2511215,31	аналитический	0,10
70	649231,87	2511247,01	аналитический	0,10
71	649240,90	2511251,12	аналитический	0,10
72	649264,87	2511265,63	аналитический	0,10
73	649276,83	2511280,35	аналитический	0,10
74	649295,29	2511307,24	аналитический	0,10
75	649301,97	2511318,02	аналитический	0,10
76	649289,93	2511325,73	аналитический	0,10
77	649303,61	2511344,03	аналитический	0,10
78	649332,77	2511383,06	аналитический	0,10
79	649346,47	2511403,97	аналитический	0,10
80	649355,76	2511418,92	аналитический	0,10
81	649376,16	2511446,84	аналитический	0,10
82	649386,33	2511461,12	аналитический	0,10
83	649390,09	2511467,08	аналитический	0,10
84	649397,12	2511479,77	аналитический	0,10
85	649401,80	2511487,67	аналитический	0,10
86	649411,77	2511498,05	аналитический	0,10
87	649421,75	2511505,30	аналитический	0,10
88	649471,18	2511536,56	аналитический	0,10
89	649481,71	2511525,32	аналитический	0,10
90	649508,69	2511501,80	аналитический	0,10
91	649532,60	2511486,76	аналитический	0,10
92	649546,92	2511477,44	аналитический	0,10
93	649565,53	2511466,88	аналитический	0,10
94	649572,30	2511473,70	аналитический	0,10
95	649579,20	2511480,24	аналитический	0,10

Каталог координат поворотных точек
 Объект: Публичный сервитут для эксплуатации линейного объекта системы газоснабжения "Газопровод распределительный по ул.Северной г.Архангельск"
 Площадь: 4887 кв.м. Система координат МСК 29 зона 2

Обозначение характерных точек границы	Координаты, м		Метод определения координат характерных точек	Средняя квадратическая погрешность положения характерной точки (М), м
	X	Y		
1	2	3	4	5
1	649612,63	2511528,57	аналитический	0,10
2	649608,92	2511530,06	аналитический	0,10
3	649604,62	2511519,67	аналитический	0,10
4	649599,62	2511508,20	аналитический	0,10
5	649576,40	2511483,10	аналитический	0,10
6	649569,48	2511476,54	аналитический	0,10
7	649564,84	2511471,87	аналитический	0,10
8	649547,85	2511481,48	аналитический	0,10
9	649547,00	2511480,39	аналитический	0,10
10	649528,71	2511493,93	аналитический	0,10
11	649510,96	2511505,10	аналитический	0,10
12	649484,42	2511528,27	аналитический	0,10
13	649471,83	2511541,71	аналитический	0,10
14	649419,56	2511508,65	аналитический	0,10
15	649409,27	2511501,18	аналитический	0,10
16	649398,76	2511490,28	аналитический	0,10
17	649393,63	2511481,73	аналитический	0,10
18	649386,68	2511469,17	аналитический	0,10
19	649383,04	2511463,39	аналитический	0,10
20	649372,93	2511449,19	аналитический	0,10
21	649352,40	2511421,10	аналитический	0,10
22	649343,11	2511406,15	аналитический	0,10
23	649329,46	2511385,31	аналитический	0,10
24	649300,41	2511346,43	аналитический	0,10
25	649284,15	2511324,68	аналитический	0,10
26	649296,49	2511316,78	аналитический	0,10
27	649291,91	2511309,38	аналитический	0,10
28	649273,57	2511282,67	аналитический	0,10
29	649262,49	2511268,87	аналитический	0,10
30	649238,93	2511254,60	аналитический	0,10
31	649230,02	2511250,56	аналитический	0,10
32	649171,76	2511218,80	аналитический	0,10
33	649144,60	2511203,16	аналитический	0,10
34	649138,84	2511200,18	аналитический	0,10
35	649144,89	2511185,65	аналитический	0,10
36	649172,03	2511112,84	аналитический	0,10
37	649181,48	2511106,60	аналитический	0,10
38	649222,34	2511076,03	аналитический	0,10
39	649227,24	2511057,56	аналитический	0,10
40	649195,21	2511008,15	аналитический	0,10
41	649223,88	2510987,88	аналитический	0,10
42	649259,93	2510964,97	аналитический	0,10
43	649330,41	2510918,41	аналитический	0,10
44	649337,59	2510914,18	аналитический	0,10
45	649372,00	2510892,02	аналитический	0,10

1	2	3	4	5
96	649603,05	2511506,09	аналитический	0,10
97	649608,20	2511518,09	аналитический	0,10
1	649612,63	2511528,57	аналитический	0,10